Horn III.

Symphonic Testament

Irving SCHLEIN
(1905 - 1986)

Moderato ♩ = 96

2 13 2 4

27 *con sord.* *con sord.* *senza sord.*
p *pp* *poco cresc.* *p* *mf*

36
mf

43 *con sord.*
2
p *cresc.* *f*

51 *con sord.*
2
p *p* *cresc.*

59 *senza sord.*
f *cresc.*

66
f *p* *molto cresc.*

73 **Meno mosso** **Largamente**
f *piu cresc.* *ff*

80 **A tempo**
sim.
10
sub.p *ff*

Horn III.

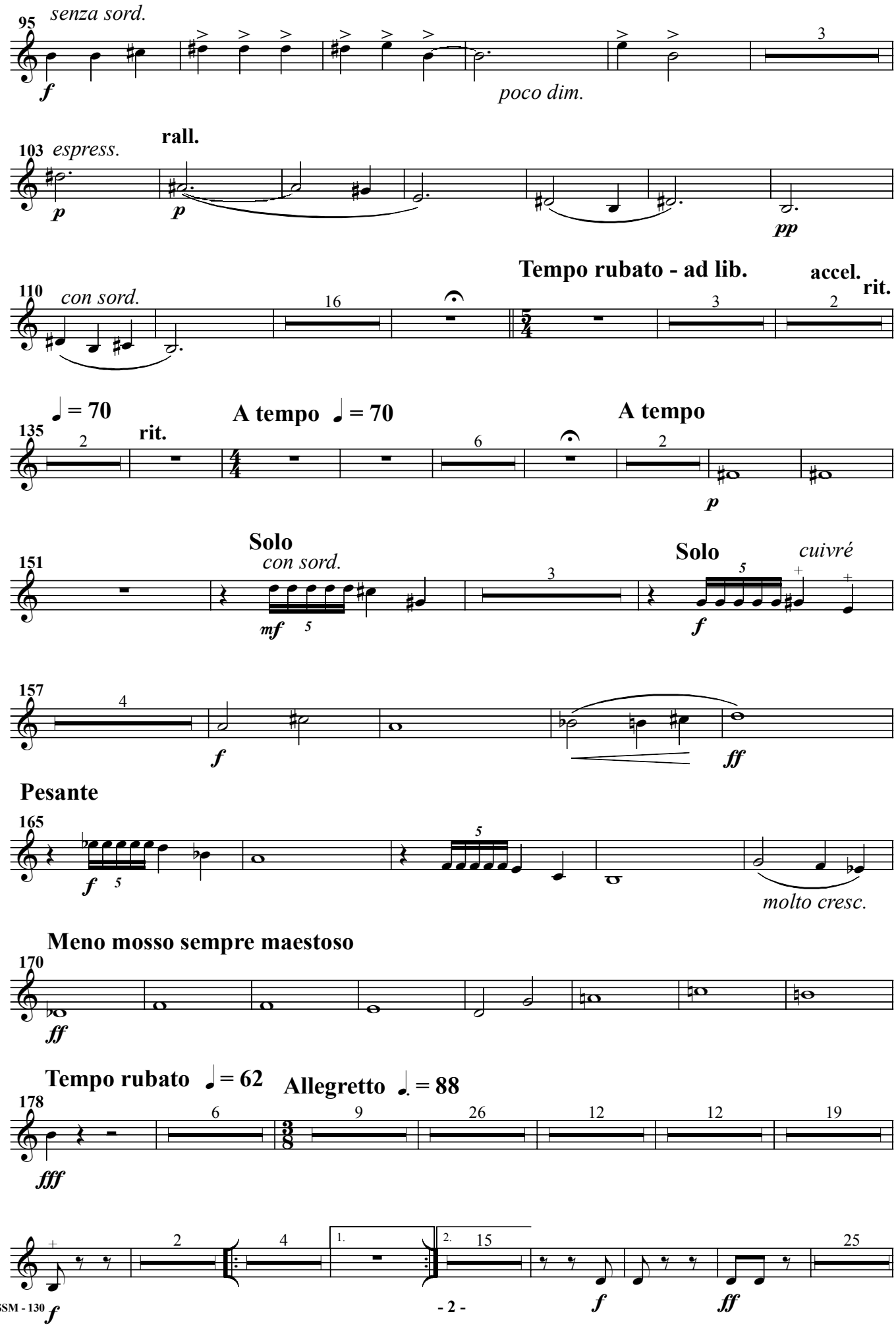
95
senza sord.
f
poco dim.
103
espress.
rall.
p
p
pp
110
con sord.
16
Tempo rubato - ad lib.
accel.
rit.
3
2
135
2
rit.
♩ = 70
A tempo ♩ = 70
6
2
A tempo
p
151
Solo
con sord.
mf
5
3
Solo
cuivré
5
f
157
4
f
ff
Pesante
165
f
5
5
molto cresc.
Meno mosso sempre maestoso
170
ff
Tempo rubato ♩ = 62
Allegretto ♩. = 88
178
6
9
26
12
12
19
fff
2
4
1.
2.
15
25
f
f
ff

Horn III.

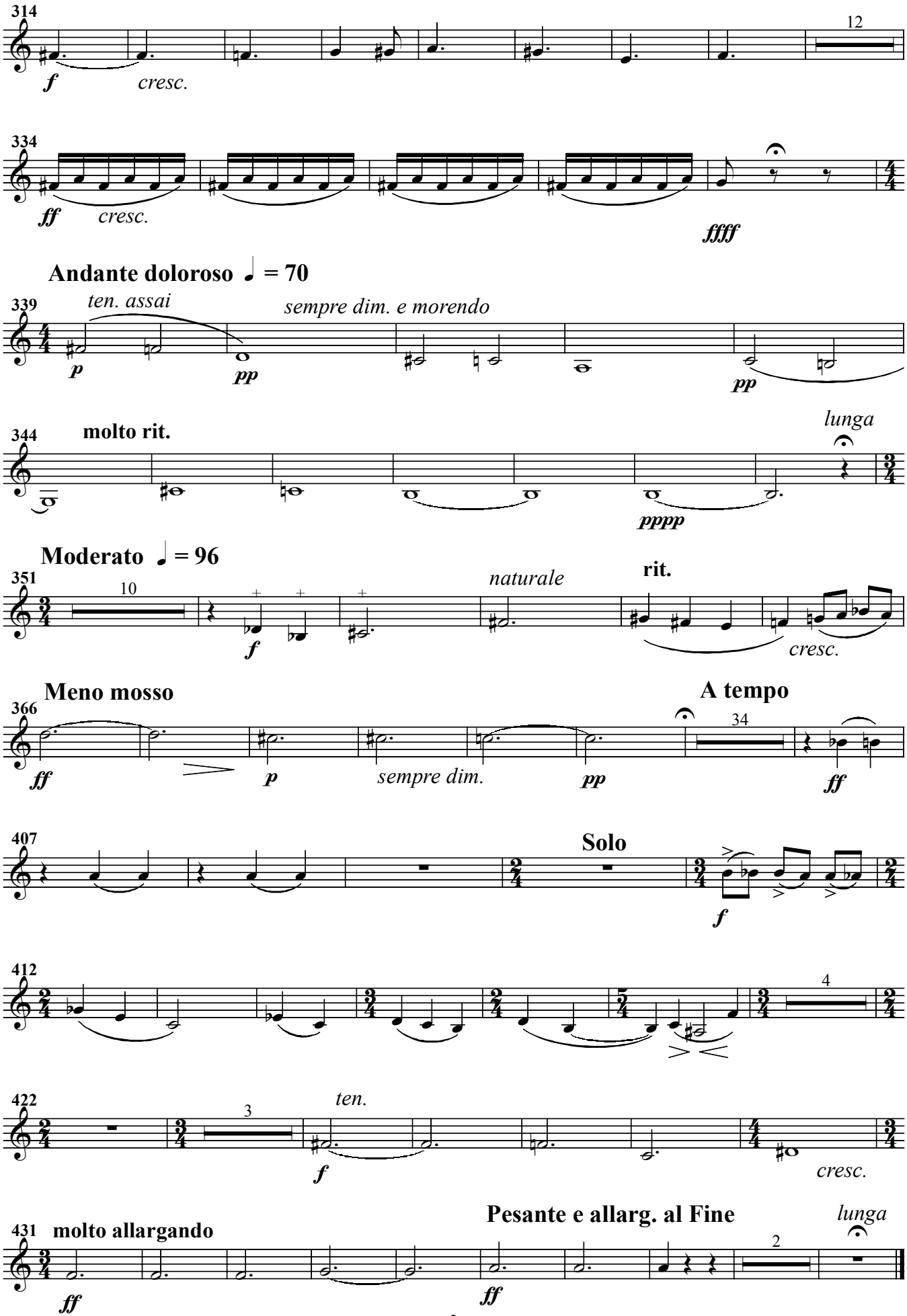
314
12
f
cresc.
334
ff
cresc.
fffff
Andante doloroso ♩ = 70
339
ten. assai
sempre dim. e morendo
p
pp
pp
344
molto rit.
lunga
pppp
Moderato ♩ = 96
351
10
naturale
rit.
f
cresc.
Meno mosso
A tempo
366
34
ff
p
sempre dim.
pp
ff
407
Solo
f
412
4
422
3
ten.
f
cresc.
Pesante e allarg. al Fine
lunga
431
molto allargando
2
ff
ff