Horn in F III.

Concert Overture

Irving SCHLEIN
(1905 - 1986)

Allegro moderato

lunga

f

ritard.

7

p *molto cresc.*

A tempo

14

IV*ff*

20

ff

25

p *cresc.* *f*

A tempo

poco rit.

31

p *cresc.* *ff* *f*

Grandioso

53

marc.

58

allarg. e molto rinforz.

62

fff

Horn in F III.

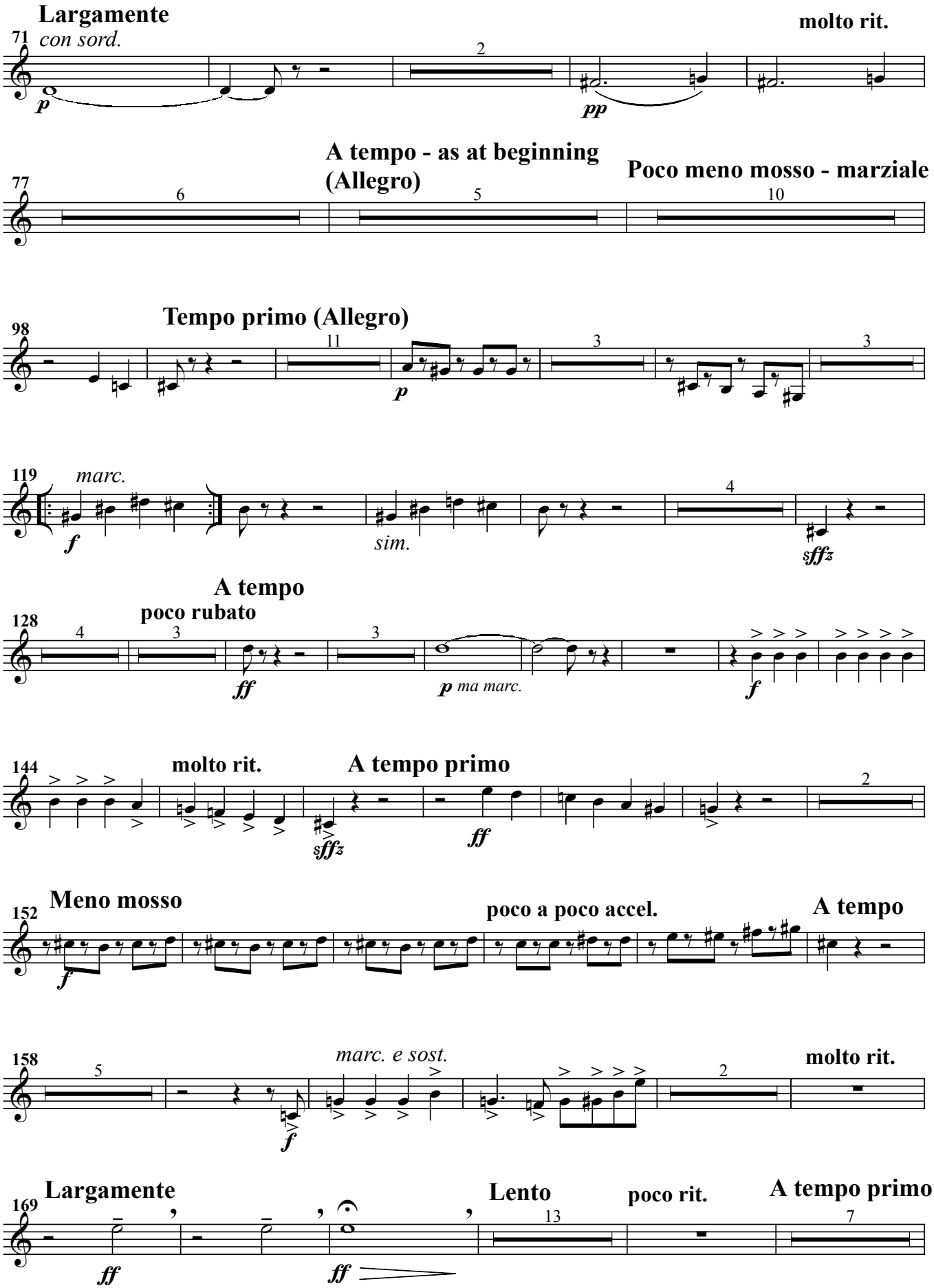
Largamente
molto rit.
71
con sord.
2
p
pp
A tempo - as at beginning
(Allegro)
Poco meno mosso - marziale
77
6
5
10
Tempo primo (Allegro)
98
11
3
3
p
119
marc.
4
f
sim.
sffz
A tempo
poco rubato
128
4
3
3
ff
p ma marc.
f
144
molto rit.
A tempo primo
2
sffz
ff
Meno mosso
152
poco a poco accel.
A tempo
f
158
marc. e sost.
molto rit.
5
2
f
Largamente
Lento
poco rit.
A tempo primo
169
13
7
ff
ff

Horn in F III.

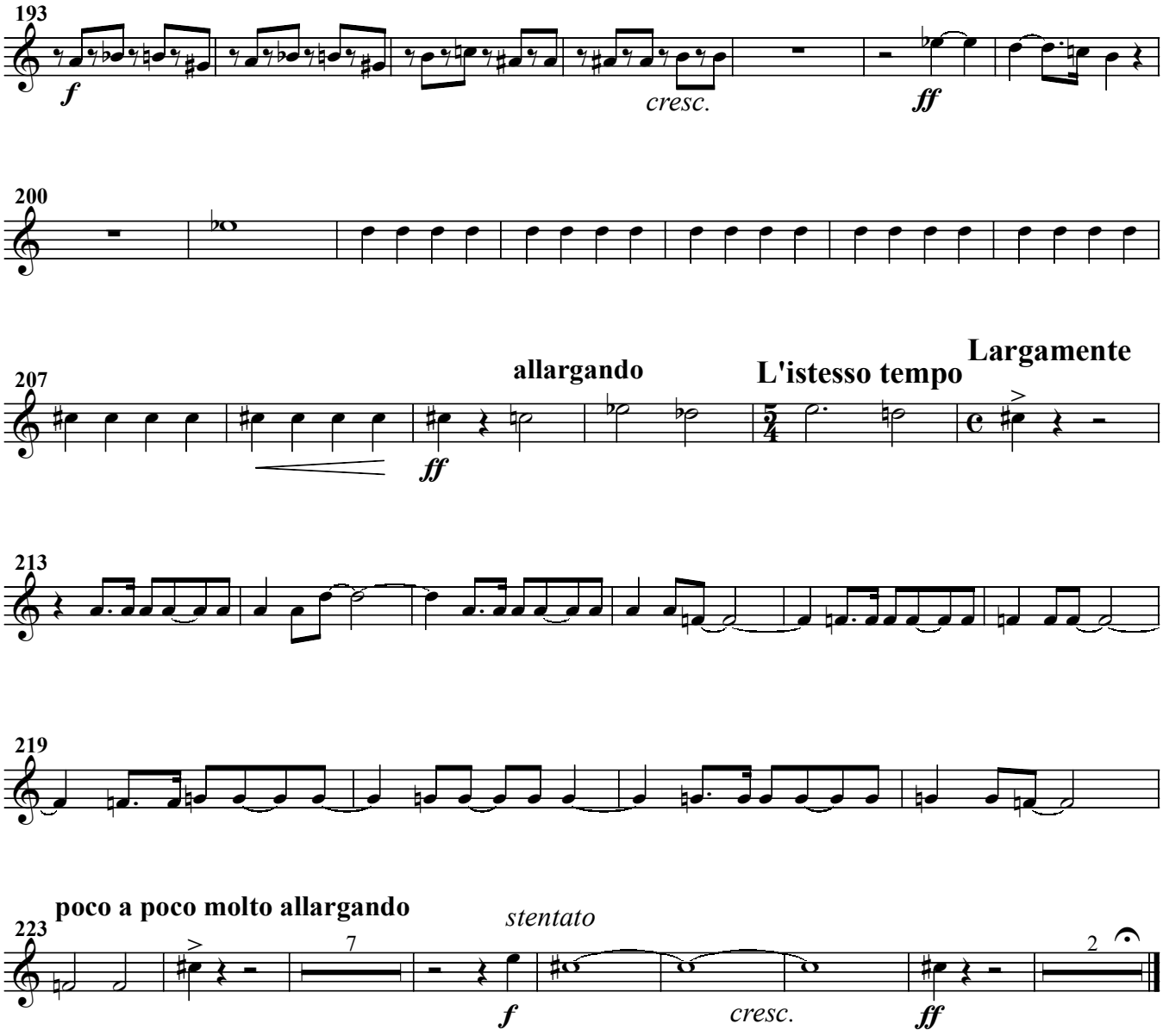
193
f
cresc.
ff
200
207
allargando
ff
L'istesso tempo
Largamente
213
219
223
poco a poco molto allargando
stentato
f
cresc.
ff
7
2