Horn in F IV.

Concert Overture

Irving SCHLEIN
(1905 - 1986)

Allegro moderato

lunga

3

f *p* *molto cresc.*

10 **ritard.** **A tempo**

2

ff

17

2

ff

24 **A tempo** **poco rit.**

2 5

p *cresc.* *f*

36

f *f* *ff*

4

44 **Grandioso**

5

p *cresc.* *ff* *f* *marc.*

54

58

allarg. e molto rinforz.

62

4

fff

Horn in F IV.

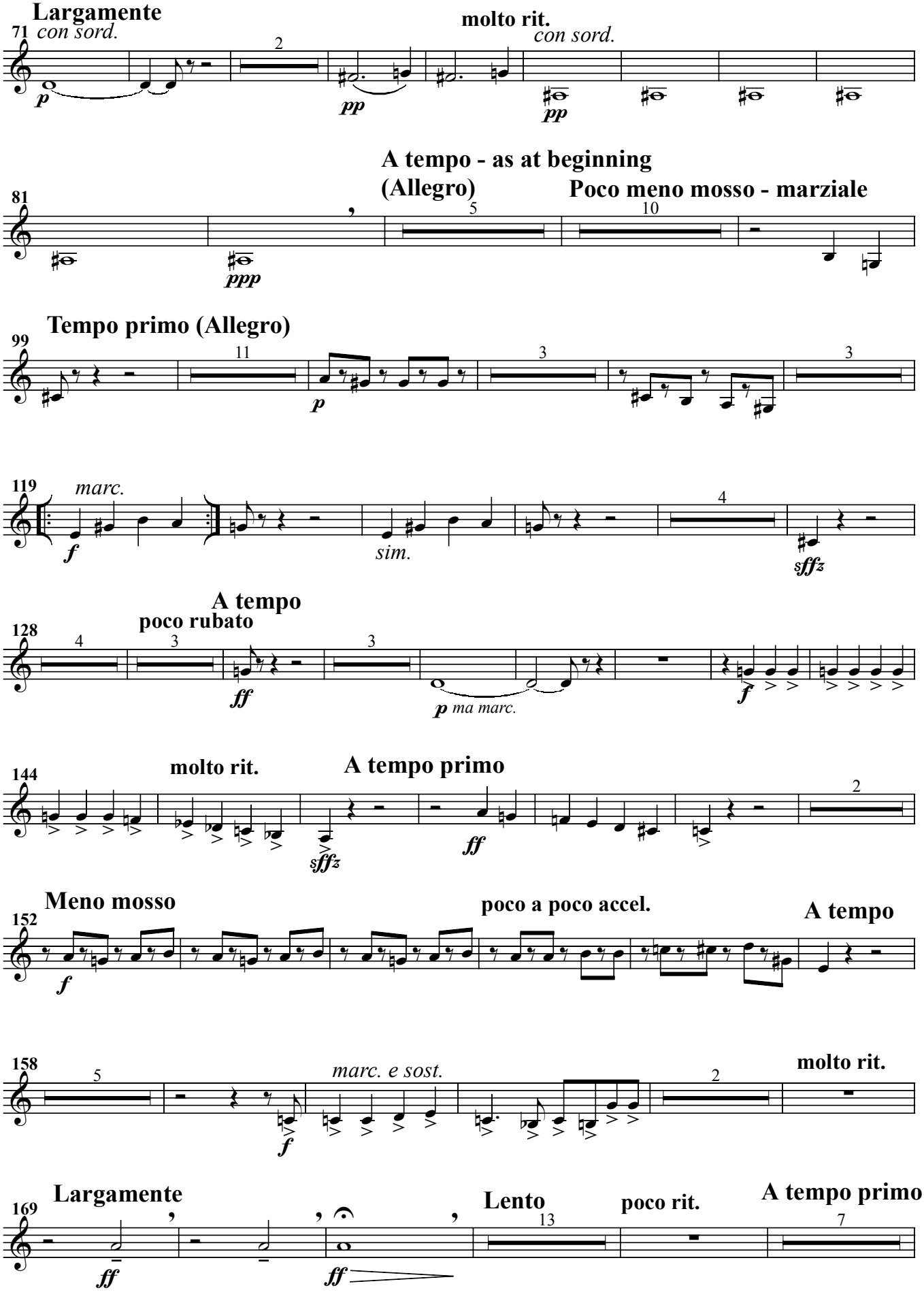
Largamente
71
con sord.
p
2
pp
molto rit.
con sord.
pp
A tempo - as at beginning
(Allegro)
Poco meno mosso - marziale
81
5
10
ppp
Tempo primo (Allegro)
99
11
p
3
3
119
marc.
f
sim.
4
sffz
A tempo
poco rubato
128
4
3
ff
3
p ma marc.
f
144
molto rit.
A tempo primo
sffz
ff
2
Meno mosso
152
poco a poco accel.
A tempo
f
158
5
marc. e sost.
f
2
molto rit.
Largamente
169
ff
ff
Lento
13
poco rit.
A tempo primo
7

Horn in F IV.

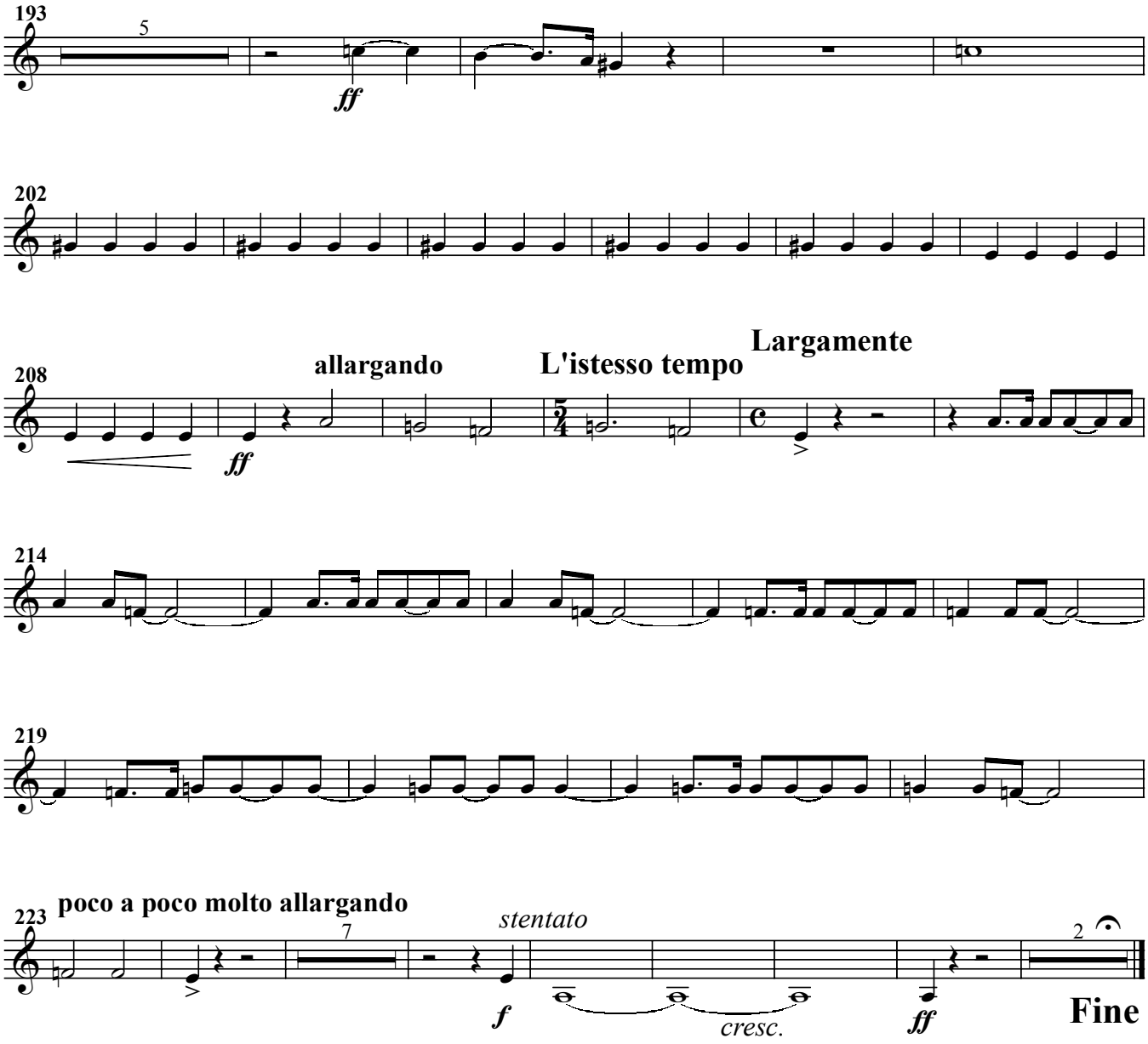
193
5
ff
202
208
allargando
ff
L'istesso tempo
Largamente
214
219
223
poco a poco molto allargando
7
stentato
f
cresc.
ff
2
Fine